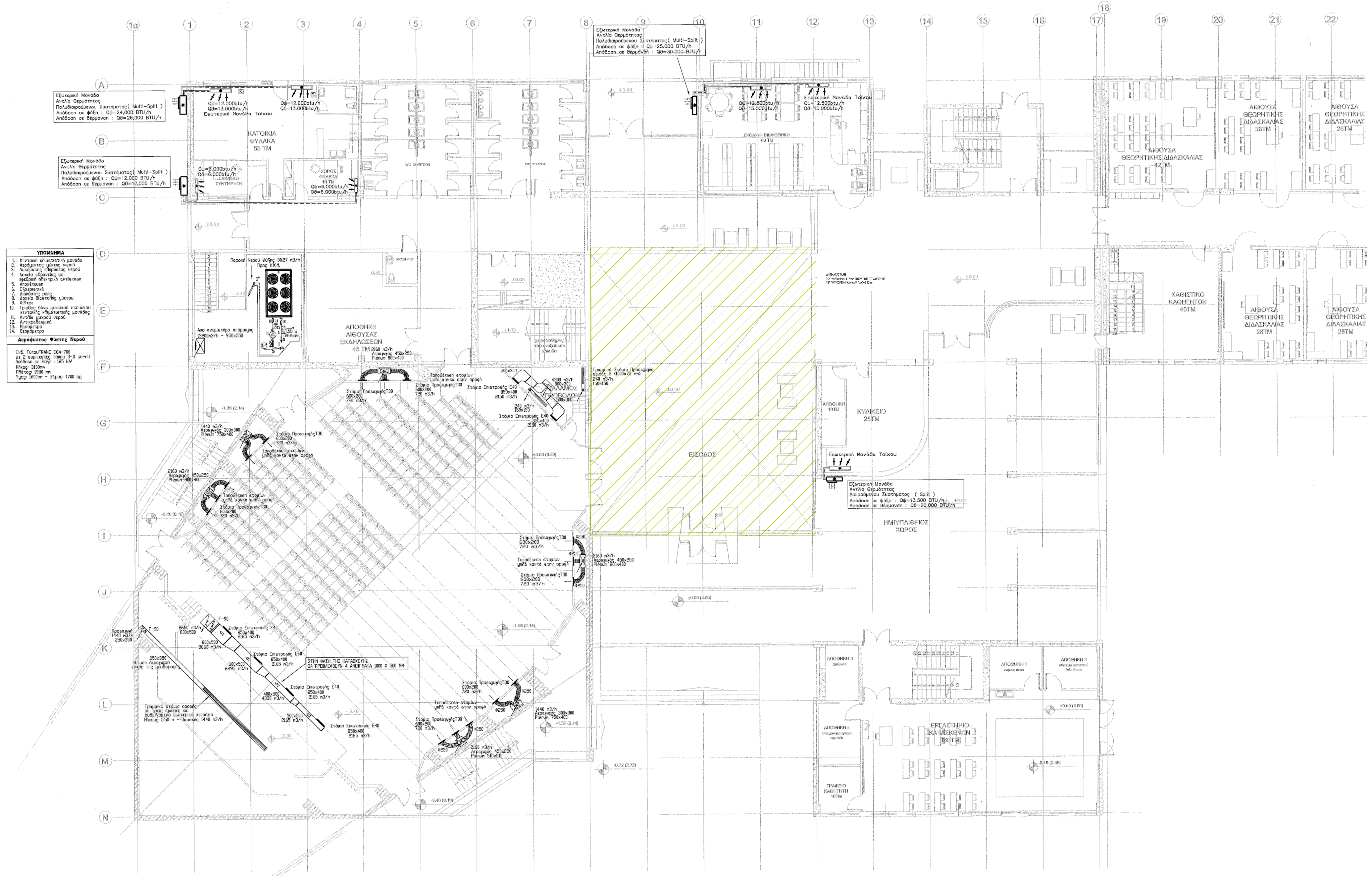

Τμήμα Κάτοψης Β' ΟΡΟΦΟΥ
Εργαστήρια Πληροφορικής

Θερινός Κλιματισμός Εργαστηρίων Πληροφορικής
με Τοπικές Κλιματιστικές Συσκευές (Heat Pumps)
Πολυδιαιρούμενου Τύπου (Multi -Split)

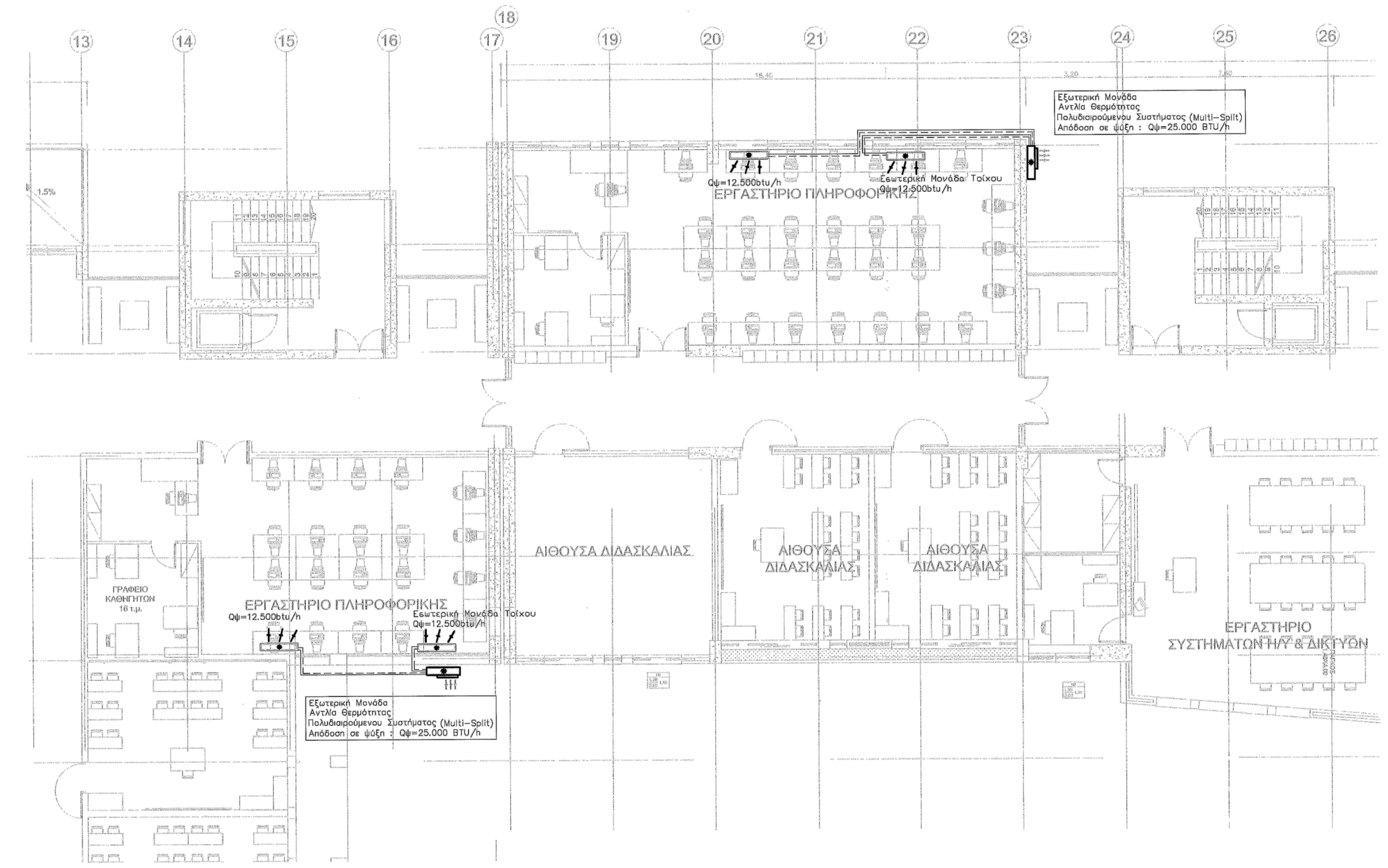

ΥΠΟΜΝΗΜΑ ΕΓΚΑΤΑΣΤΑΣΗΣ ΚΛΙΜΑΤΙΣΜΟΥ

Σύμβολο	Περιγραφή
300 x 250	Αεραγωγός προσαγωγής πλάτους 300 mm και ύψους 250 mm
350 x 250	Αεραγωγός απαγωγής πλάτους 350 mm και ύψους 250 mm
500x300	Στόμιο απαγωγής, ορθογωνικό, τοίχου, ενδ. τύπου ΦΥΡΟΓΕΝΗΣ ΕΤ40, πλάτους 500mm & ύψους 300mm
	Γραμμικό στόμιο οροφής με τρεις εγκοπές και ρυθμιζόμενο εσωτερικό πτερύγιο Ενδ. Τύπου Π100-3R (ΦΥΡΟΓΕΝΗΣ)
200x100	Στόμιο προσαγωγής, ορθογωνικό, τοίχου, ενδ. τύπου ΦΥΡΟΓΕΝΗΣ Τ30, πλάτους 200mm & ύψους 100mm
V.D.	ΔΙΑΦΡΑΓΜΑ ΡΥΘΜΙΣΗΣ ΠΑΡΟΧΗΣ ΑΕΡΑ
	Φυγοκεντρικός Ανεμιστήρας Εξαερισμού
F-90	ΠΥΡΟΔΙΑΦΡΑΓΜΑ F-90

ΕΡΓΟΔΟΤΗΣ:
ΔΗΜΟΣ ΛΑΥΡΕΩΤΙΚΗΣ

ΕΡΓΟ:
ΕΠΕΜΒΑΣΕΙΣ ΕΝΕΡΓΕΙΑΚΗΣ ΑΝΑΒΑΘΜΙΣΗΣ ΚΑΙ ΕΚΣΥΓΧΡΟΝΙΣΜΟΥ ΥΠΟΔΟΜΩΝ ΣΤΟ ΚΤΙΡΙΟ ΤΟΥ ΕΠΑΛ ΛΑΥΡΙΟΥ

ΘΕΣΗ:
ΠΑΝΑΓΙΩΤΟΥ ΚΟΚΟΡΕ 2, ΔΗΜΟΣ ΛΑΥΡΕΩΤΙΚΗΣ

ΣΤΑΔΙΟ ΜΕΛΕΤΗΣ:
ΟΡΙΣΤΙΚΗ ΜΕΛΕΤΗ

ΜΕΛΕΤΗΤΗΣ:
ΑΛΚΩΝ ΜΕΛΕΤΗΤΙΚΗ ΕΠΕ

ΘΕΜΑ ΣΧΕΔΙΟΥ:
ΑΝΤΙΚΑΤΑΣΤΑΣΗ ΣΤΕΓΗΣ ΑΙΘΡΙΟΥ
ΚΑΤΟΨΗ ΙΣΟΓΕΙΟ

ΑΡΙΘΜΟΣ ΣΧΕΔΙΟΥ:
ΑΣ-01

ΚΛΙΜΑΚΑ: - 1:100

ΧΡΟΝΟΣ ΜΕΛΕΤΗΣ: ΙΟΥΝΙΟΣ 2023

ΣΦΡΑΓΙΔΑ:

ΑΛΚΩΝ ΜΕΛΕΤΗΤΙΚΗ ΕΠΕ
ΕΤΑΙΡΕΙΑ ΜΕΛΕΤΩΝ
ΤΡΟΙΑΣ 18 - ΤΚ: 112 57 ΑΘΗΝΑ
ΑΦΜ:095701940 - ΔΟΥ: ΙΓ' ΑΘΗΝΩΝ
ΤΗΛ : 210 8223083 - FAX : 210 8238604

ΕΛΕΓΧΘΗΚΕ:
Ο ΑΝΑΠΛΗΡΩΤΗΣ ΔΙΕΥΘΥΝΤΗΣ Τ.Υ.
ΕΥΑΓΓΕΛΟΣ ... ΜΗΣ
ΗΛΕΚΤΡΟΛΟΓΟΣ ΜΗΧΑΝΙΚΟΣ ΤΕ-Α

ΘΕΩΡΗΘΗΚΕ:
ΠΑΠΑΘΑΝΑΣΗ ΜΑΡΙΑ-ΖΩΗ
ΧΗΜΙΚΟΣ ΜΗΧΑΝΙΚΟΣ
ΠΕ