

ΠΙΝΑΚΑΣ ΕΡΓΑΣΙΩΝ

	1	2	3	4	5	6	7	8	9
ΔΑΠΕΔΑ									
ΜΕΣΑΙΩ ΛΕΥΚΟ-ΜΠΕΣ ΘΗΟΙΔΕΣ ΙΣΑΝΝΙΝΩΝ									
ΜΕΣΑΙΩ ΚΟΙΝΟ									
ΒΕΤΟΝ ΑΡΜΟΛΟΓΗΜΕΝΟ-ΠΡΟΧΥΤΟ ΚΡΑΓΓΕΔΟ									
ΜΑΡΜΑΡΑ ΙΣΑΝΝΙΝΩΝ ΜΠΕΣ									
ΠΛΑΣΤΙΚΑ ΔΑΠΕΔΑ									
ΣΟΒΑΤΕΡΙΑ									
ΜΑΡΜΑΡΑ ΙΣΑΝΝΙΝΩΝ 2x10εκ									
ΜΕΣΑΙΩ ΛΕΥΚΑ 3εκ									
ΜΕΣΑΙΩ ΚΟΙΝΑ 3εκ									
ΠΛΑΣΤΙΚΑ									
ΕΠΙΧΡΙΣΕΙΣ									
ΤΟΙΧΟΙ ΜΕ ΕΠΙΧΡΙΣΜΑ 150 kg									
ΟΡΟΦΕΣ ΜΕ ΕΠΙΧΡΙΣΜΑ 150 kg									
ΠΛΑΚΙΔΙΑ ΕΓΧΕΡΙΑ ΛΕΥΚΑ 15x15 εκ									
ΜΑΡΜΑΡΑ									
ΣΟΒΑΤΕΡΙΑ									
ΚΑΤΕΚΑΣΙΑ ΕΙΣΘΥΡΩΝ									
ΚΑΤΕΚΑΣΙΑ ΕΙΣΘΥΡΩΝ									
ΠΕΡΙΦΕΡΙΑ ΑΠΟ ΜΑΡΜΑΡΟ ΠΛΑΤΟΥΣ 7εκ									
ΧΡΩΜΑΤΑ									
ΤΟΙΧΟΙ ΜΕ ΠΛΑΣΤΙΚΟ ΑΝΕΥ ΣΠΑΤΟΥΛΑΡΙΣΜ									
ΤΟΙΧΟΙ ΜΕ ΠΛΑΣΤΙΚΟ ΜΕΤΑ ΣΠΑΤΟΥΛΑΡΙΣΜ									
ΤΟΙΧΟΙ ΜΕ ΑΠΛΟ ΥΑΡΟΧΡΕΜΑ									
ΟΡΟΦΕΣ ΜΕ ΥΑΡΟΧΡΕΜΑ ΚΑΙ ΚΟΛΛΑ									
ΟΡΟΦΕΣ ΜΕ ΤΙΜΕΝΤΟΧΡΕΜΑ									

ΣΗΜΕΙΩΣΗ: ΟΛΑ ΤΑ ΣΤΟΙΧΕΙΑ ΕΣΤΕΡΙΚΗΣ ΚΑΙ ΕΣΤΕΡΙΚΗΣ ΘΑ ΣΠΑΤΟΥΛΑΡΟΝΤΑΙ ΟΠΟΥ ΥΠΑΡΧΟΥΝ ΚΑΚΟΤΕΧΝΙΕΣ
 2. ΕΠΙΧΡΙΟΝΤΑΙ ΟΛΟΙ ΟΙ ΤΟΙΧΟΙ ΠΟΥ ΕΧΟΥΝ ΧΤΙΣΤΕΙ ΜΕ ΤΟΥΒΛΑ
 3. ΟΙ ΣΤΑΘΜΕΣ 000, 170, 340 ΑΝΑΘΕΡΟΝΤΑΙ ΣΤΑ ΔΑΠΕΔΑ GROS ΒΕΤΟΝ
 4. Ο ΑΡΙΘΜΟΣ ΤΩΝ ΕΚΑΡΧΩΣΕΩΝ ΤΩΝ ΕΙΣΟΔΩΝ ΤΩΝ ΚΤΙΡΙΩΝ ΘΑ ΕΞΑΡΤΗΤΑΙ ΑΠΟ ΤΗΝ ΤΥΦΟΤΕΚΝΙΚΗ ΜΕΛΕΤΗ ΤΟΥ ΤΟΠΟΓΡΑΦΙΚΟΥ

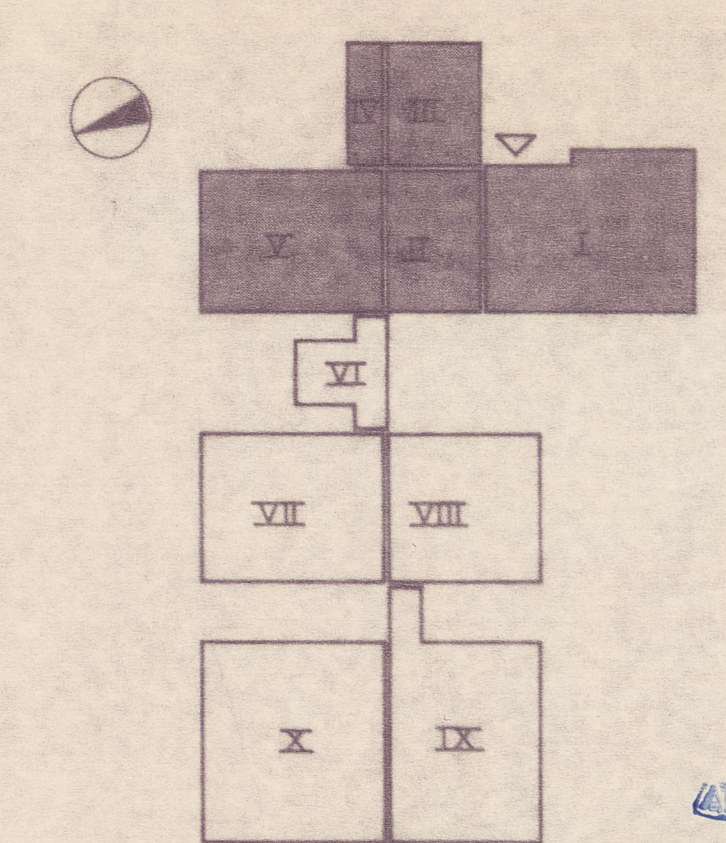

Τμήμα Πολιτισμού & Π.Ε. του Ν. Θεσσαλονίκης
 Οι αναρτημένες κληρίδες που προβλέπονται με την παρούσα
 σε μέλη της επιτροπής, η οποία αποτελείται από τον Δρ.
 Προϊστάμενο της επιτροπής, ο οποίος θα μεριμνήσει για την
 Υπεύθυνος
 Ημερομηνία 26.12.1984
 Ο αρμόδιος υπάλληλος του Δρ. Πολιτισμού Ν. Θεσσαλονίκης



οργανισμός σχολικών κτιρίων

Διεύθυνση Μελετών & Κατασκευών Βιομηχανικών/Μεινών Έργων
 Τμήμα Μελετών & Τυποποιήσεων Έργων Βιομηχανοποιημένης Δομής

Έργο: ΚΕΤΕ ΗΓΟΥΜΕΝΙΤΣΑΣ
 Σχέδιο: ΚΑΤΩΣΗ ΙΣΟΓΕΙΟΥ - ΚΤΙΡΙΩΝ Ι, ΙΙ, ΙΙΙ, ΙV, V

Μελέτη: Μ. ΚΑΜΠΑΝΗ
 Σχεδίαση: Μ. ΛΕΜΠΕΣΗ

Έλεγχος: Μ. ΖΑΚΥΝΘΙΝΟΥ
 Θεώρηση: Ι. ΠΑΝΑΓΙΩΤΟΥ

Κλίμακα: 1:100
 αρ. σκ.: Α4

Ημερομηνία: ΙΑΝΟΥΑΡΙΟΣ 1984